Գ Ծ Ա Գ Ր Ե Ր Ի   Ա Ն Վ Ա Ն Ա Ց Ա Ն Կ

Հ/Հ	Ա Ն Վ Ա Ն ՈՒ Մ Ը	ԷՋ
1	ԳԾԱԳՐԵՐԻ ԱՆՎԱՆԱՑԱՆԿ: ԲԱՑԱՏՐԱԳԻՐ	ՃՇ-1
2	ԱՌԱՋԻՆ ՀԱՐԿԻ ՀԱՏԱԿԱԳԻԾ (ՉԱՓԱԳՐՈՒԹՅՈՒՆ)	ՃՇ-2
3	ՆԿՈՂԱՅԻՆ ՀԱՐԿԻ ՀԱՏԱԿԱԳԻԾ (ՉԱՓԱԳՐՈՒԹՅՈՒՆ)	ՃՇ-3
4	ԱՌԱՋԻՆ ՀԱՐԿԻ ՀԱՏԱԿԱԳԻԾ	ՃՇ-4
5	ՆԿՈՒՂԱՅԻՆ ՀԱՐԿԻ ՀԱՏԱԿԱԳԻԾ	ՃՇ-5
6	ԿՏՐՎԱԾՔ Ա - Ա :ՃԱԿԱՏ Բ - Գ ԱՌԱՆՑՔՈՎ	ՃՇ-6
7	ԴՌՆԵՐ ԵՎ ՊԱՏՈՒՀԱՆՆԵՐ:ՀԱՏԱԿՆԵՐԻ ՄԵԿՆՈՒԹՅՈՒՆ	ՃՇ-7
8	ԱՊԱՄՈՆՏԱԺՄԱՆ ԱՇԽԱՏԱՆՔՆԵՐԻ ԾԱՎԱԼՆԵՐԻ ԱՄՓՈՓԱԳԻՐ	ՃՇ-8
9	ՎԵՐԱՆՈՐՈԳՄԱՆ ԱՇԽԱՏԱՆՔՆԵՐԻ ԾԱՎԱԼՆԵՐԻ ԱՄՓՈՓԱԳԻՐ	ՃՇ-9
10	ՄԻՋՆՈՐՄԻ ԱՄՐԱՆԱՎՈՐՄԱՆ ԵՎ ԱՄՐԱՑՄԱՆ ՍԽԵՄԱ (b=10սմ)	ՃՇ-10
11	ԲԱՐԵԿԱՐԳՄԱՆ ՀԱՏԱԿԱԳԻԾ	ՃՇ-11
12	ԱՍՏԻՃԱՆ - 1,2 :ԹԵՔՈՒՂԻ:ԿՏՐՎԱԾՔՆԵՐ	ՃՇ-12
13	ՑԱՆԿԱՊԱՏԻ,ՍԱԼՎԱԾՔԻ,ՀԱՐԹԱԿԻ ՍԽԵՄԱ ԲԱՐԵԿԱՐԳՄԱՆ ԱՇԽԱՏԱՆՔՆԵՐԻ ԾԱՎԱԼՆԵՐԻ ԱՄՓՈՓԱԳԻՐ	ՃՇ-13
14	ՏԱՆԻՔԻ ՀԱՏԱԿԱԳԻԾ (ՉԱՓԱԳՐՈՒԹՅՈՒՆ)	ՃՇ-14
15	ԿՏՐՎԱԾՔ Ա - Ա : Բ - Բ	ՃՇ-15
16	ՏԱՆԻՔԻ ՀԱՏԱԿԱԳԻԾ (ՎԵՐԱՆՈՐՈԳՈՒՄ)	ՃՇ-16
17	ԿՏՐՎԱԾՔ Ա - Ա : Բ - Բ :Գ - Գ	ՃՇ-17
18	ՏԱՆԻՔԻ ՋՐԱՀԵՌԱՑՄԱՆ ՀԱՆԳՈՒՅՑ:ՁԵՂՆԱԼՈՒՍԱՄՈՒՏ:ՀԱՆԳՈՒՅՑ - 1	ՃՇ-18
19	ՀԱՆԳՈՒՅՑՆԵՐ 2 ÷ 7	ՃՇ-19
20	ՏԱՆԻՔԻ ՎԵՐԱՆՈՐՈԳՄԱՆ ԱՇԽԱՏԱՆՔԵՐԻ ԱՄՓՈՓԱԳԻՐ	ՃՇ-20

ԳԼԽԱՎՈՐ ՀԱՏԱԿԱԳԻԾ

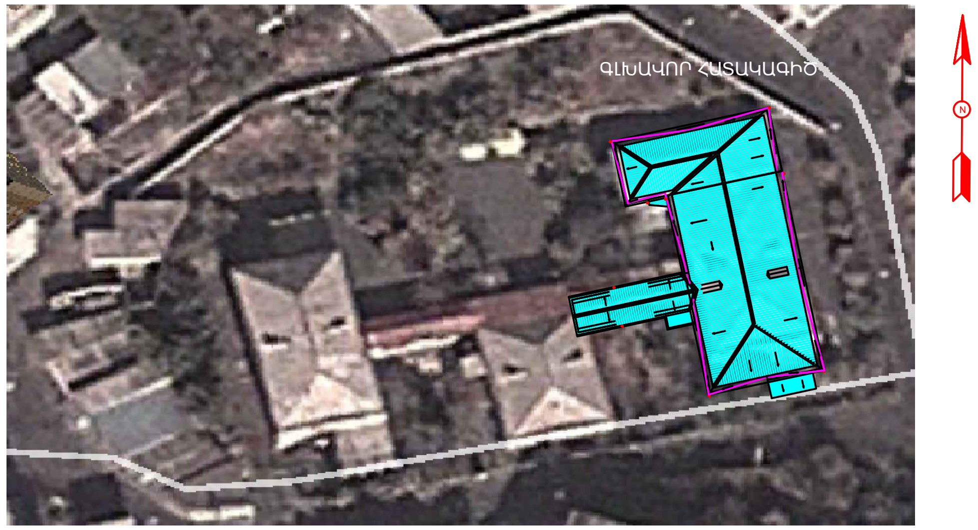

ՀԱՄԱՁԱՅՆԵՑՎԱԾ Է

ԵՐԵՎԱՆԻ ՔԱՂԱՔԱՊԵՏ   Տ. ՄԱՐԳԱՐՅԱՆ

Բ ա ց ա տ ր ա գ ի ր

Նախագծվող օբյեկտի անվանումը` Երևանի Մալաթիա-Սեբաստիա վարչական շրջանի արվեստի դպրոցի (Շահումյան 1) հիմնանորոգման աշխատանքներ

Նախագծով նախատեսված է կատարել հետևյալ շինարարական աշխատանքները.
1.1 Փոխել դռները սպիտակ գույնի մետաղոպլաստե դռներով ;
1.2 Փոխել պատուհանները` սպիտակ գույնի ապակեփաթեթով,մետաղոպլաստե պատուհաններով (բացվող և չբացվող), ներառյալ սարքերը :
1.3 Տեղադրել պլաստմասե պատուհանագոգեր 15-40 սմ լայնությամբ:
1.4 Պատուհանների և դռների տեղադրումից առաջ քանդել շեպերի սվաղը, տեղադրումից հետո վերականգնել քանդված շեպերը և ներկել , ծեփամածկմամբ;
1.5 Կատարել սենքերի ներքին հարդարման աշխատանքներ համաձայն մասնագրի:
1.6 Միջանցքի հատակը երեսապատել պրեսգրանիտով,դահլիճինը կավրոլինով,իսկ մնացած սենքերում տեղադրել լամինատե հատակներ:Տեղադրել համապատասխանաբար պրեսգրանիտե և լամինատե շրիշակներ:
1.7 Շենքի գլխավոր ճակատային հատվածը սվաղել և ներկել:
1.8 Ներկել պատուհանների բոլոր մետաղական ճաղերը:
1.9 Գլխավոր մուտքի և նկուղի աստիճանները երեսապատել բազալտե սալերով:
1.10 Կատարել ասֆալտբետոնե սալվածքի և բետոնե հարթակի վերանորոգում:
1.11 Վերանորոգել արտաքին մետաղական ցանկապատը և դարպասը:
1.12Վերանորոգել ծածկարանները:

2. Տանիքի հիմնանորոգում

Նախագիծը կատարված է համաձայն ՀՀ գործող նորմերի:
Տանիքի ուսումնասիրության արդյունքում պարզվեց, որ անհրաժեշտ է կատարել նորոգման աշխատանքներ`փոխել տանիքի ծածկույթը:
Ապամոնտաժել տանիքի հին ասբոթիթեղյա ծածկույթը, հին ջրահեռացման խողովակները և ջրհավաք ձագարները:
Ուսումնական մասնաշենքի տանիքի ծպեղնավոտքերի տակ տեղադրել թեքաններ,լրացնել եզրային տախտակամածը և կավարամածը:Դահլիճի տանիքում տեղադրել նոր կանգնակներ ,ծպեղնավոտքերը իրար կապել հորիզոնական կապերով,կառուցել եզրային տախտակամած համապատասխան լայնությամբ,խտացնել կավարամածը նոր տախտակների տեղադրմամբ:Դահլիճի տանիքում իրականացնել ջերմամեկուսացում շլաքի շերտի տեղադրումով:
Մոնտաժել նոր ջրհորդանները ,ջրհավաք ձագարները և իրականացնել 0.55մմ հաստությամբ պրոֆիլավոր ցինկապատ թիթեղով տանիքի նոր ծածկույթ: իրականացնել ձեղնալուսամուտների կավարամածը և ծածկել 0.55մմ հաստությամբ ցինկապատ թիթեղով, այնուհետև տեղադրել շերտափեղկերը /ձեղնալուսամուտների և նրանց պատուհանների չափսերը ենթակա են ճշտման տանիքի ապամոնտաժման աշխատանքները իրականացնելուց հետո/: Կատարել ծպեղնաոտքերի կապում մետաղալարով շենքի կրող էլեմենտներին(պարապետ, ծածկի սալ և այլն):Կատարել փայտե կոնստրուկցիաների հանգույցների (թեքան-ծպեղնաոտք, կանգնակ-մարդակ և այլն) ամրացում լրացուցիչ ճարմանդներով (скоба),
Մոնտաժել նոր ջրահեռացման խողովակները /երկարությունները ճշտել տեղում/:
Տանիքի քիվային հատվածները երեսապատել ցինկապատ թիթեղով:
Կատարել փայտյա կոնստրուկցիաների, կավարամածի ու տախտակամածի մշակում հակահրդեհային ու հականեխիչ լուծույթով:
Ծածկի ասբոշիֆերյա ծածկույթի քանդումից հետո,անհրաժեշտ է նորոգել,լրացնել և փոխել վնասված փայտե էլեմենտները,նախորոք նրանց տեղերը և քանակը համաձայնեցնելով նախագծային կազմակերպության հետ:
3.Կապալի օբյեկտին, դրա առանձին մասերին և օգտագործվող նյութերին ներկայացվող երաշխիքային նվազագույն ժամկետը սահմանվում է -2- տարի.
4.Աշխատանքի կատարման ժամանակ օգտագործվող բոլոր նյութերը պետք է համապատասխանեն Հայաստանի Հանրապետությունում գործող ստանդարտներին և նորմատիվային փաստաթղթերի պահանջներին, ինչպես նաև տվյալ ապրանքների որակի չափանիշներին (սերտիֆիկատների) պահանջներին.
5.Աշխատանքի կատարման համար պահանջվող լիցենզիային, աշխատանքային ռեսուրսներին և մասնագիտական հատկանիշներին ներկայացվող պահանջները.
ա/ կապալառուն տվյալ օբյեկտի աշխատանքները կատարելու համար պետք է ունենա քաղաքաշինության բնագավառում շինարարության իրականացման լիցենզիա, ներառյալ ներդիրները`
- բնակելի, հասարակական և արտադրական;
բ/ աշխատանքների կատարման համար պահանջվող տեխնիկական միջոցներն են`
ինքնաթափ,կտրող,հատող և ծակող գործիքներ:
գ/ աշխատանքների կատարման համար կապալառուն պետք է ունենա ինժեներական անձնակազմ, որոնց միջին մասնագիտական ստաժը կազմում է առնվազն 2 տարի:

Ք.ԵՐԵՎԱՆԻ ՄԱԼԱԹԻԱ-ՍԵԲԱՍՏԻԱ ՎԱՐՉԱԿԱՆ ՇՐՋԱՆԻ ԱՐՎԵՍՏԻ ԴՊՐՈՑԻ (ՇԱՀՈՒՄՅԱՆ 1) ՀԻՄՆԱՆՈՐՈԳՄԱՆ ԱՇԽԱՏԱՆՔՆԵՐ			ՊԱՏՎԵՐ «ԵՔ-ՊԸԱՇՁԲ-14/46-3»		
		ՃԱՐՏԱՐԱՊԵՏԱՇԻՆԱՐԱՐԱԿԱՆ	Փուլ	Թերթ	Թերթեր
ՏՆՕՐԵՆ	Լ. ԳՐԻԳՈՐՅԱՆ	ԳԾԱԳՐԵՐԻ ԱՆՎԱՆԱՑԱՆԿ: ԲԱՑԱՏՐԱԳԻՐ	ԱՆ	ՃՇ-1	20
ՆԱԽԱԳԾԵՑ	Գ.ԴԱԼԼԱՔՅԱՆ		«Թ.Ա.Հ.Գ.Գրիգ» ՍՊԸ		